ГАЙД · 3 ЧАСТИ · 15 МИНУТ

🎬 Видеостудия в Claude

Отправляешь видео — забираешь готовый ролик. Паузы, субтитры, обложка-хук, переходы и музыка собираются сами.

💻 без строчки кода · ✂️ без навыков монтажа

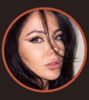

🤍 **Юлия Тимагина**
нейросети, которые работают за тебя

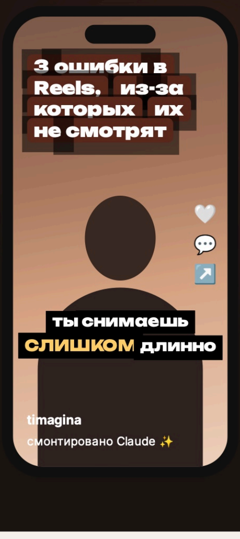

РЕЗУЛЬТАТ

Вот что студия делает из одного видео

📱 **Сырое видео с телефона** · 2:47 · паузы, «эээ», дубли

↓ ✨ одно сообщение ✨ ↓

🎬 **Готовый Reels** · 0:41 · без лишнего

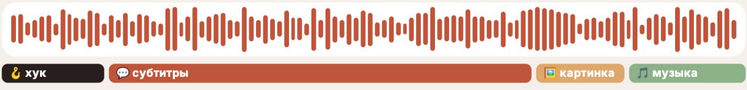

- ✂️ **Паузы и оговорки** — вырезает сама — остаётся суть
- 💬 **Субтитры** — в твоих цветах и шрифтах
- 🪝 **Обложка-хук** — первая секунда, которая стопорит ленту
- 🎵 **Переходы и музыка** — без таймлайна и перетаскиваний
- 🖼️ **Картинки-перебивки** — понимает, о чём ты, и рисует
- 🛋️ **Замена фона** — сняла на кухне — за тобой студия

НА ПАЛЬЦАХ

Как это работает

🤖 **Claude — монтажёр в твоём компьютере**
Ты объясняешь словами, что нужно. Дальше он делает сам.

🛠️ **Руки — инструменты для видео**
Программы, которые режут, склеивают и накладывают субтитры. Claude управляет ими за тебя.

🧠 **Мозг — твой стиль**
При установке студия задаёт 7 вопросов, ты выбираешь одну из 5 палитр — и все ролики выходят в едином стиле.

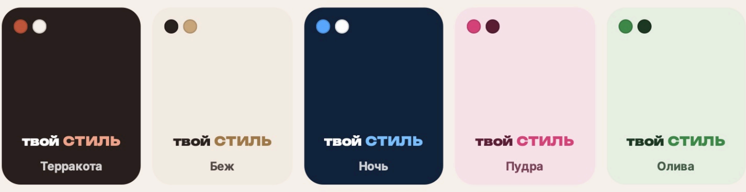

⚠️ **Скажу честно:** картинки и замена фона работают через Higgsfield, это платный сервис. Без него всё остальное работает: паузы, субтитры, обложка, переходы и музыка.

ПОДГОТОВКА

Что понадобится

- 💻 **Компьютер** — Windows или Mac
- ⭐ **Claude Pro** — для работы с файлами
- 📱 **Видео с телефона** — обычная «говорящая голова»
- 🎨 **Higgsfield** — по желанию — картинки и фон

Навыки монтажа и программирования: **не нужны вообще.** Честно.

ЧАСТЬ 1 · ПОПРОБУЙ САМА

Сценарий за минуту — без всякой установки

🎙️ микрофон · ✍️ сценарий · 🪝 хук для обложки

1

Надиктуй, о чём ролик

1. Открой `claude.ai`
2. Нажми на 🎙️ микрофон в строке ввода
3. Расскажи своими словами, о чём хочешь снять. Как подруге, с «ну» и «короче» — это нормально

2

Допиши волшебный промт ✨

СКОПИРУЙ ЦЕЛИКОМ

```
Сделай из моего текста сценарий Reels на 30–40 секунд:
цепляющая первая фраза, без воды,
раздели на короткие кадры, отметь, где нужна картинка-перебивка,
и предложи 3 варианта текста для обложки-хука.
```

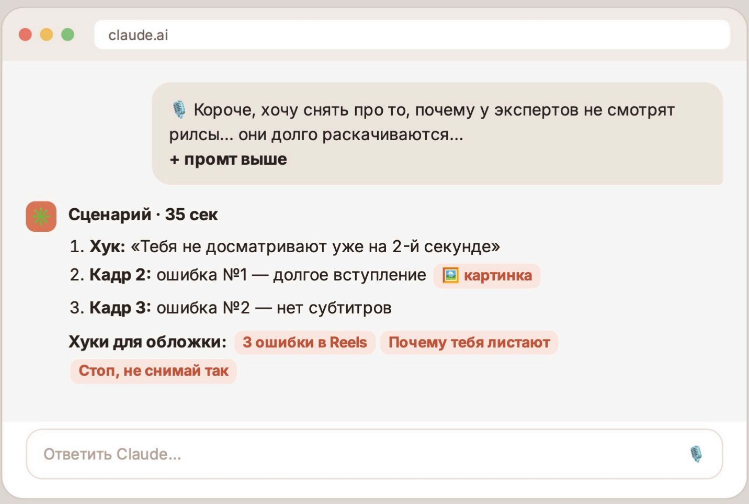

🎙️ Короче, хочу снять про то, почему у экспертов не смотрят рилсы… они долго раскачиваются…
+ промт выше

Сценарий · 35 сек

1. **Хук:** «Тебя не досматривают уже на 2-й секунде»
2. **Кадр 2:** ошибка №1 — долгое вступление 🖼️ **картинка**
3. **Кадр 3:** ошибка №2 — нет субтитров

Хуки для обложки: **3 ошибки в Reels** **Почему тебя листают** **Стоп, не снимай так**

🎉 Через минуту у тебя сценарий, хук для обложки и места для картинок. Ровно это студия потом превращает в готовый ролик.

ЗАБИРАЙ СЕБЕ

5 промтов, которые работают уже сегодня 🎁

Без установки, в обычном чате `claude.ai`. Меняй то, что выделено **жёлтым**.

🪝 Генератор хуков

когда тема есть, а первая фраза не цепляет

```
Моя тема: [тема ролика]. Моя аудитория: [кто они].
Придумай 10 хуков для первых 2 секунд Reels: вопрос, провокация,
цифра, «ошибка, которую делают все», история. Каждый — до 8 слов.
Отметь 3 самых сильных и объясни почему.
```

🔍 Разбор чужого залётного рилса

не копировать, а понять, почему сработал

```
Вот текст рилса, который набрал много просмотров: [текст].
Разбери: хук, структура, где удержание, какой призыв.
Потом сделай такую же структуру на мою тему: [тема].
```

🗓️ Контент-план на неделю

одна мысль — семь роликов

```
Моя экспертиза: [чем занимаешься]. Распиши 7 идей для Reels
на неделю: разные форматы (ошибка, миф, история, до/после,
лайфхак).
Для каждой — хук, 3 тезиса и что показать в кадре.
```

💬 Субтитры с акцентами

какие слова покрасить, чтобы досматривали

```
Вот мой сценарий: [текст]. Разбей его на субтитры по 3–5 слов.
В каждой строке выдели ОДНО ключевое слово заглавными —
его я покрашу в акцентный цвет. Убери слова-паразиты.
```

✍️ Описание + призыв

чтобы из просмотров были заявки

```
Напиши описание к Reels по этому сценарию: [текст].
Первая строка — интрига, дальше 3 коротких абзаца пользы,
в конце призыв написать кодовое слово [слово] в директ.
Без канцелярита, живым языком, на «ты».
```

3

А вот что будет, когда студия установлена

Снимаешь видео по сценарию, кидаешь в папку и пишешь одно сообщение:

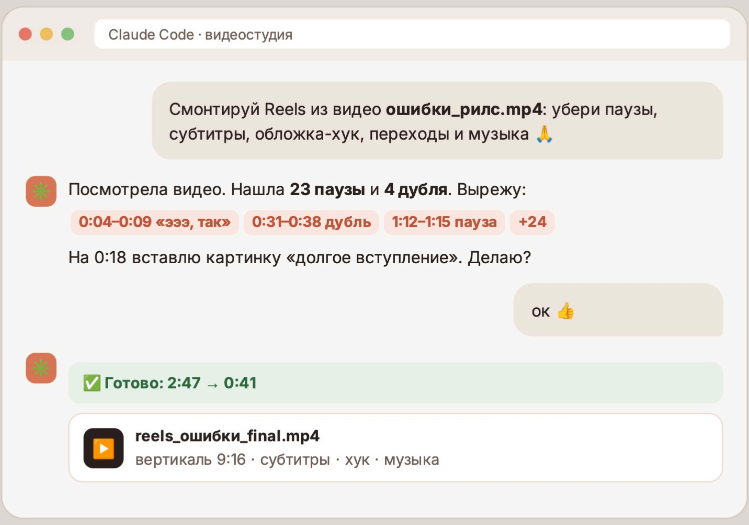

Смонтируй Reels из видео **ошибки_рилс.mp4**: убери паузы, субтитры, обложка-хук, переходы и музыка 🙏

Посмотрела видео. Нашла **23 паузы** и **4 дубля**. Вырежу:

0:04–0:09 «эээ, так» **0:31–0:38 дубль** **1:12–1:15 пауза** **+24**

На 0:18 вставлю картинку «долгое вступление». Делаю?

ок 👍

✅ **Готово: 2:47 → 0:41**

reels_ошибки_final.mp4
вертикаль 9:16 · субтитры · хук · музыка

Главная ошибка: просить обычный чат «смонтируй видео». Без студии он не сможет — ему нужны руки и мозг, которые ставятся один раз.

ЧАСТЬ 2 · ДЛЯ СМЕЛЫХ

Заглянем под капот 🔧

Как студия устроена внутри — и почему её не собрать за вечер

БЕЗ ПАНИКИ

Чат, Claude Code и машина — за 20 секунд

Чат
консультант: советует, но в компьютер не лезет

Claude Code
сотрудник с руками: файлы, программы, монтаж

Машина
команда сотрудников, у каждого своя работа

Промты выше — это чат. Видеостудия — это уже Claude Code и машина.

МАШИНА

Твоя команда внутри компьютера

Сценарист 01
расшифровывает речь, находит суть и хук

Монтажёр 02
режет паузы, склеивает, переходы и музыка

Субтитровщик 03
субтитры в твоих цветах и шрифтах

Дизайнер 04
обложка-хук и картинки-перебивки

Готовый Reels
забираешь и публикуешь

КАК ЭТО ВЫГЛЯДИТ НА САМОМ ДЕЛЕ

Установка студии — кусочек

Вот лишь часть того, что происходит при установке. Да, это терминал. Да, буквы на английском.

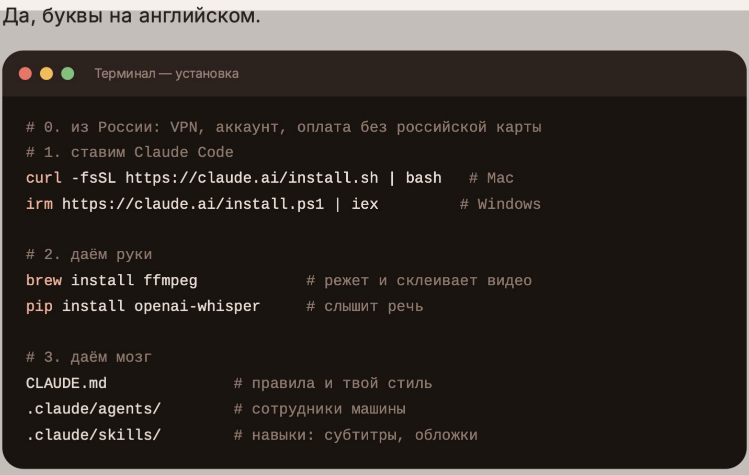

```
# 0. из России: VPN, аккаунт, оплата без российской карты
# 1. ставим Claude Code
curl -fsSL https://claude.ai/install.sh | bash   # Mac
irm https://claude.ai/install.ps1 | iex         # Windows

# 2. даём руки
brew install ffmpeg           # режет и склеивает видео
pip install openai-whisper    # слышит речь

# 3. даём мозг
CLAUDE.md             # правила и твой стиль
.claude/agents/       # сотрудники машины
.claude/skills/       # навыки: субтитры, обложки
```

А так выглядит один «сотрудник» изнутри:

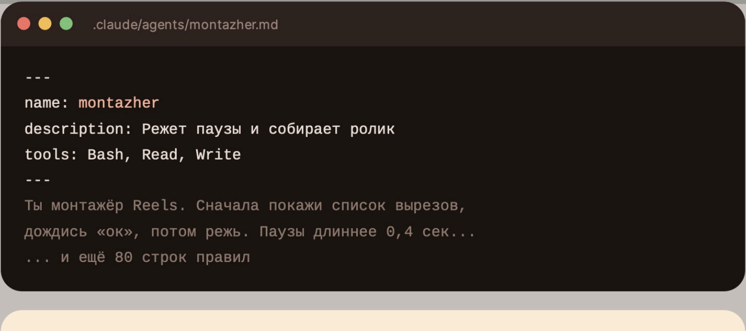

```
---
name: montazher
description: Режет паузы и собирает ролик
tools: Bash, Read, Write
---
Ты монтажёр Reels. Сначала покажи список вырезов,
дождись «ок», потом режь. Паузы длиннее 0,4 сек...
... и ещё 80 строк правил
```

Если это выглядит как китайская грамота — это нормально. Каждую строчку здесь можно сделать неправильно, и студия просто не заведётся. На воркшопе ты копируешь, а я объясняю, что происходит и зачем.

СКОРАЯ ПОМОЩЬ

Что ломается у тех, кто ставит сам

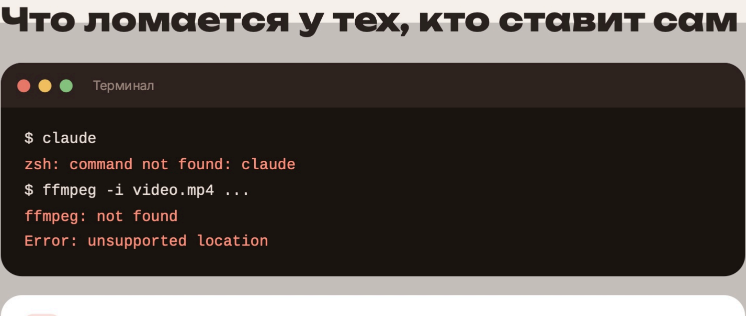

```
$ claude
zsh: command not found: claude
$ ffmpeg -i video.mp4 ...
ffmpeg: not found
Error: unsupported location
```

🚫 `command not found: claude`

Программа установилась, но терминал её «не видит». Самая частая ошибка новичков.

🌍 `unsupported location`

Claude видит российский адрес. VPN, регион, оплата — всё должно совпасть.

🤲 `ffmpeg: not found`

У студии нет «рук» — Claude понимает задачу, но резать видео ему нечем.

🔲 `□□□ вместо букв`

В субтитрах квадратики: шрифт без кириллицы. Ролик готов, а смотреть нельзя.

🐢 `расшифровка идёт дольше ролика`

Выбрана слишком тяжёлая модель распознавания для твоего компьютера.

💡 Каждая из этих ошибок решается за пару минут — если знать как. Именно поэтому на воркшопе мы ставим всё вместе.

ЧАСТЬ 3 · В ЗАПИСИ ВОРКШОПА

Собираем студию вместе 🔒

Пошагово, по видео, на моих готовых файлах

🔑 УРОК

Как установить Claude Code из России

Суперподробно, по шагам и на видео: VPN, аккаунт, оплата, установка, первый запуск. Без «unsupported location» и ошибок в терминале.

🏭 УРОК

Своя машина с сотрудниками

Собираем команду внутри компьютера: сценарист, монтажёр, субтитровщик, дизайнер. Каждый знает свою работу и твой стиль.

🎬 УРОК

Рилсмейкер для себя

Пошаговый монтаж от сырого видео до готового ролика: 7 вопросов, твоя палитра и шрифты, первый Reels вместе.

🖼 ПО ЖЕЛАНИЮ

Картинки и замена фона

Подключаем Higgsfield — студия подхватит его сама.

Почему не самой? Можно. Но ты только что видела терминал и список ошибок — вот на этом месте большинство и бросает. На воркшопе мы ставим всё по шагам — ты просто повторяешь за мной.

ЧАСТЫЕ ВОПРОСЫ

Если сомневаешься

🇷🇺 Я в России. Получится?

Да. Для этого в клубе отдельный суперподробный урок — от VPN до первого запуска.

🤔 Я вообще не технарь. Получится?

Да. Всё делается кнопками и копипастом, а код пишет Claude, не ты.

💸 Higgsfield обязателен?

Нет. Он нужен только для картинок и замены фона. Без него студия монтирует всё остальное.

⭐ Нужна платная подписка Claude?

Для студии — да. В бесплатном тарифе Claude Code нет, нужен Pro.

🎬✨

Сегодня ты увидела, что так можно.
На воркшопе — соберёшь себе такую же студию.

Забрать запись →

с любовью, Юлия Тимагина 🤍